CHS Container Handel

Einfach.Mobil.Überall.

CHS Container Handel GmbH
ist ein Unternehmen der CHS Container Group.

CONTAINER HANDEL

Mobile Lösungen

CHS Container Handel – unsere Produktbereiche

Seit mehr als dreißig Jahren denken und entwickeln wir mobile Lösungen für unsere Kunden. Weltweite Logistik oder regionale Unterkünfte: flexibel und schnell halten wir mit unseren Containern und Raumelementen komplexe Projekte im Fluss. Folgende Produktbereiche bieten wir Ihnen an:

Raumelemente von CHS

- Kitas_Kantinen_Büros_Unterkünfte Verwaltungsgebäude_Schulen_Banken Heime_und noch viel mehr ...

S. 4

See-/Lagercontainer von CHS

- Opentop_Hardtop_Doubledoor_Sidedoor Bulker_Flats_Selfstorage_Reefer Kühlzellen_und noch viel mehr ...

S. 10

Qualität von CHS

- Eigene Werkstätten_langjährige Mitarbeiter eigene Lackieranlagen_Containerschulung und noch viel mehr ...

S. 18

Mehr von CHS

- www.chs-containergroup.de

Platz ohne Ende

Raumelemente von CHS

Flexibel. Mobil. Individuell.
Was darf es für Sie sein? Zusätzlicher Arbeitsraum oder ungewöhnliche Wohnkonzepte, auf Zeit oder langfristig? Alles geht.

Maßgeschneiderte Raumelemente von CHS werden unter anderem als Büros, Umkleideräume, Sanitärbereiche oder auch temporäre Kühllager eingesetzt.

Raum für Projekte

Kitas_Kantinen_Büros_Schulen_Banken_

Überall dort, wo mehr Platz benötigt wird und eine flexible und schnelle Lösung erforderlich ist, können Raumelemente von CHS zum Einsatz kommen.

Dabei unterstützt Sie das erfahrene CHS-Team zuverlässig vom ersten Tag der Planung bis hin zur Inbetriebnahme.

Raumelemente sind die wirtschaftliche Lösung Ihrer Platzprobleme und haben den Vorteil, dass sie individuell auf Ihre Bedürfnisse angepasst und ausgestattet werden können.

Vom „home office“ für eine Person, Aufenthaltsräume jeder Größe bis zur Wohnanlage für mehrere hundert Menschen – CHS macht alles passend!

Wir koordinieren auf Wunsch alle am Projekt beteiligten Gewerke – und Sie bekommen Ihr „Bauwerk“ schlüsselfertig! Egal wo und egal, wie groß.

_Heime_Unterkünfte_Verwaltungsgebäude

Und wenn Sie eines Tages noch mehr Platz brauchen, zum Beispiel zusätzliche Unterkünfte, eine mobile Werkstatt oder einen temporären Aufenthaltsraum: Raumelemente von CHS sind jederzeit erweiterbar oder versetzbar. Die schnelle Verfügbarkeit durch europaweite Depots garantiert Ihnen kurzfristig die Realisierung Ihrer Wünsche – dabei sind Raumelemente äußerst variabel und funktional.

wirtschaftlich_versetzbar_funktional_erwei

Selbstverständlich kann CHS bei der Ausstattung alle erforderlichen Brandschutzauflagen erfüllen, auch die Umsetzung der neuesten Energieeinsparverordnung ist machbar.

In unseren eigenen Werkstätten passen wir die Raumelemente individuell den Kundenvorgaben an und lackieren sie auf Wunsch sogar in Ihrer Hausfarbe.

terbar_kostengünstig_rückbaubar_flexibel

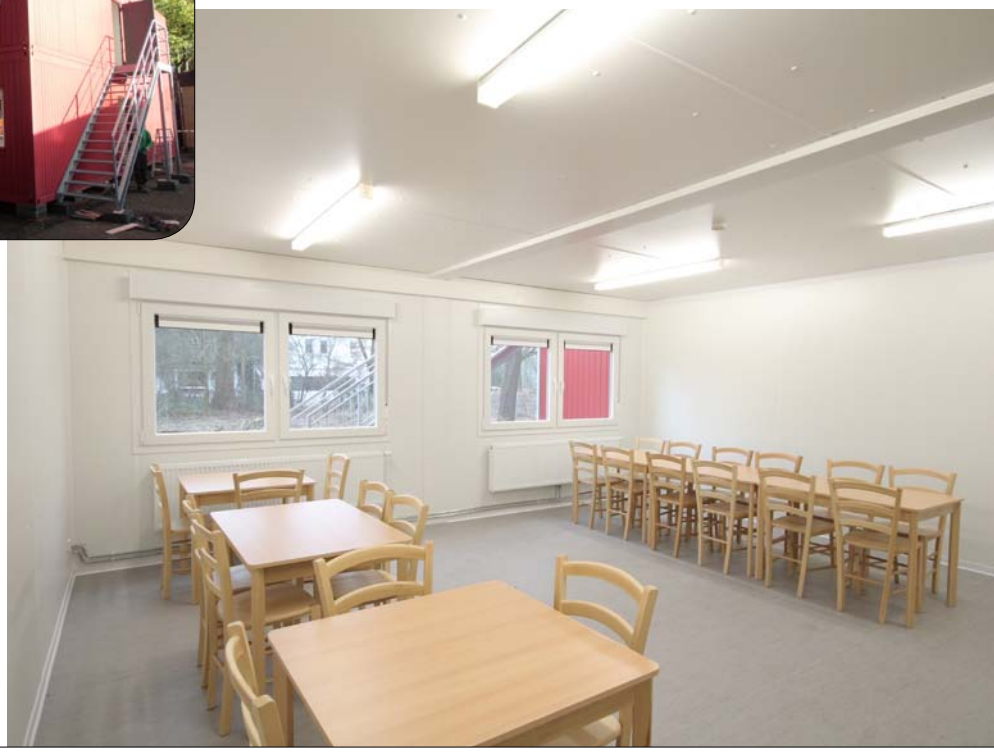

Auch für die Innenausstattung haben Sie mit CHS den richtigen Partner: nicht nur Sanitäranlagen, Küchen, Klimageräte oder Heizungen, sondern auch Tische, Stühle, Spinde und Betten gehören zu unserem Lieferprogramm. CHS schnürt Ihnen gern Ihr persönliches „Rundum-Sorglos-Paket“ – sprechen Sie uns an.

Schön hochstapeln

Container von CHS

Verkaufen, vermieten, leasen oder bauen. Wir liefern Ihnen die passende „Box“, vom Standard-Seecontainer über Lagercontainer bis hin zu speziell angepassten Werkstattcontainern.
Einen oder hundert, heute oder nächste Woche.

Egal, ob Anlagenteile, Kaffee, Gartengeräte, Reifen oder Bierkästen:
In CHS-Seecontainern in diversen Größen und Ausführungen können Ihre Güter sicher transportiert oder gelagert werden. Auf Straße oder Schiene, über das Wasser oder in der Luft.

Dem Einsatz von Containern sind kaum Grenzen gesetzt. Aber Zuverlässigkeit und Qualität machen dabei den Unterschied. Das CHS-Team berät Sie gern über die vielen Möglichkeiten, die Ihnen unsere Containertypen eröffnen.

20'/40'/DV oder HC – unsere Raumwunder

Opentop_Hardtop_Selfstorage_Flats_

Seit 1978 befasst sich CHS mit dem Container. Immer den Kunden im Fokus, suchen wir nach der richtigen Lösung für Ihre Transporte oder Lagerprobleme. Weltweit! Miete, Kauf, one-way: alles ist möglich! Natürlich in allen gängigen Containergrößen von 6' bis 45'.

_Bulker_Doubledoor_Sidedoor_Reefer

Standardcontainer decken rund 85 % aller Container weltweit ab und sind die „Arbeitstiere" unter den Containern. Sie machen es unkompliziert möglich, alle Arten von Gütern kostengünstig zu lagern oder zu transportieren. CHS hat immer einen großen Vorrat an diesen gängigen Typen, nicht nur in den Seehäfen, sondern auch im deutschen Hinterland und an vielen Plätzen weltweit. Auch der Rückkauf dieser Container an diversen Hafenplätzen ist kein Problem.

Verkauf_Vermietung_maximale Flexibilität_

Container sind universell einsetzbar, die robusten Kisten sind aus unserem Alltag nicht mehr wegzudenken. Der Einsatz von Containern ist so selbstverständlich geworden, dass man sich kaum mehr Gedanken über die Flexibilität macht.

Die Typenvielfalt bei den Containern ist riesig: Standardcontainer, High-Cube, Open-Top, Hard-Top, Flats, Double-Door, Side-Door, Selfstorage, Tanks, Reefer, Bulker und, und, und ... Die Liste ist lang!

_schnelle Verfügbarkeit_europaweite Depots

Brauchen Sie etwas mehr Platz, stehen Ihnen die rund 30 cm höheren „High-Cube"-Container oder die etwas breiteren palettenbreiten Container zur Verfügung. Ausführliche Infos zu allen Containertypen und ihren Einsatzmöglichkeiten finden Sie auf unserer Website: www.chs-container.de

Kühlcontainer nach HACCP_Lagercontainer

Unter www.chs-container.de finden Sie unsere bunte Palette an Möglichkeiten rund um die Box. Auch alle technischen Details wie Abmessungen, Gewichte und Verfügbarkeiten haben wir dort informativ für Sie aufbereitet! Viel Vergnügen beim Stöbern – und in einem persönlichen Gespräch erläutern wir Ihnen gerne, wie einfach es sein kann, mobile Lösungen mit CHS zu finden. Wählen Sie dafür unsere bundesweite kostenlose Hotline: 0800 - 664 64 83

So vielfältig wie unsere Containertypen, so vielfältig ihre Einsatzmöglichkeiten: als Transportverpackung, als zusätzliches Lager, als Werkstatt, als Umzugshelfer oder zum Kühlen ...

mit Dichtigkeitsprüfung_mobile Werkstätten

CHS hat für alles den richtigen Container, ausgestattet und lackiert, wie Sie es wünschen. Angeliefert, wo Sie ihn brauchen. Garantiert!

Hand drauf, seit 1978 ...

Qualität von CHS

Wir schließen die Kette: CHS-Experten beraten, planen und betreuen. Umfassend und bis zum Projektende. An der Seite unserer Kunden. Lokal vor Ort und weltweit.

Dabei sind uns Qualität und langfristige Bindungen genauso wichtig wie Ihnen! Dafür setzt sich unser engagiertes Team aus mehr als 50 Mitarbeiterinnen und Mitarbeitern tagtäglich ein.

Tradition verpflichtet

eigene Werkstätten_langjährige Mitarbeiter_

Die CHS-Group

Mobile Ideen rund um die Box: wir verkaufen, vermieten, entwickeln und bauen Container. Schnell und nach Maß. An Land und auf See.

Die Philosophie der CHS-Group setzt auf feste Bindungen – zu Kunden und Mitarbeitern. Das erfordert Kontinuität und Teamgeist. Dafür steht unser Team aus Experten aus den Bereichen Spedition, Schifffahrt, Industrie und Handel.

Eigene Betriebsgelände in Bremen, Worms und München sowie bundes- und europaweite Depots machen uns jederzeit handlungsfähig – für Sie und Ihr Projekt.

Von Bremen in die ganze Welt

Die CHS Container Handel GmbH wurde 1978 in Bremen gegründet. Und was mit der Zwischenlagerung und Reparatur von Reedereicontainern begann, ist inzwischen zu einem Synonym für hochwertige Container und Raumelemente geworden.

Unsere festangestellten Mitarbeiterinnen und Mitarbeiter bilden die Basis für den wirtschaftlichen Erfolg von CHS. Regelmäßige Qualifizierungsmaßnahmen, interne und externe Kontrollen in Arbeitssicherheit und Umweltschutz sowie Gesundheitschecks gehören daher bei uns zum guten Ton.

Ebenso wie die Aus- und Weiterbildung: 2010 und 2011 wurden wir mit der Auszeichnung „für hervorragendes Engagement in der Ausbildung" der Bundesagentur für Arbeit ausgezeichnet. Jedes Jahr begrüßen wir bei uns neue Auszubildende sowohl im kaufmännischen als auch im handwerklichen Bereich.

Die betriebseigene CHS Werkstatt ist durch den Germanischen Lloyd als Fachbetrieb zertifiziert und führt CSC („Convention for Safe Containers") Prüfungen durch, ohne die kein Container in See stechen darf.

Seit 2009 sind wir gemäß DIN EN 9001:2008 Qualitätsmanagement sowie DIN EN 14001:2005 Umweltmanagementsystem zertifiziert. Auch in unserer eigenen Lackieranlage, in der bis zu vier Container gleichzeitig bearbeitet werden können, halten wir die notwendigen Umweltstandards ein.

Wir bei CHS lieben unsere Container – und das sollen alle wissen. Deswegen geben wir in unseren Containerschulungen unser langjährig erworbenes Know-How rund um die Box gerne weiter. Von A bis Z.

_eigene Lackieranlagen_Containerschulung

Um nahezu jeden Kundenwunsch erfüllen zu können, haben sich unter dem Dach der CHS Container Gruppe die CHS Container Handel, CHS Spezialcontainer und die CHS Südcon gegründet. Unterstützt von einem breit gefächerten Netzwerk, arbeiten diese drei Unternehmen Hand in Hand. So finden wir gemeinsam mit Ihnen die passende Lösung. Innovativ und flexibel. In aller Welt vertrauen heute Exporteure, Speditions- und Transportunternehmen ebenso wie eine Vielzahl von Kunden aus unterschiedlichen Branchen auf mobile Ideen von CHS. Probieren Sie es aus. Wir freuen uns auf Ihre Anfrage!

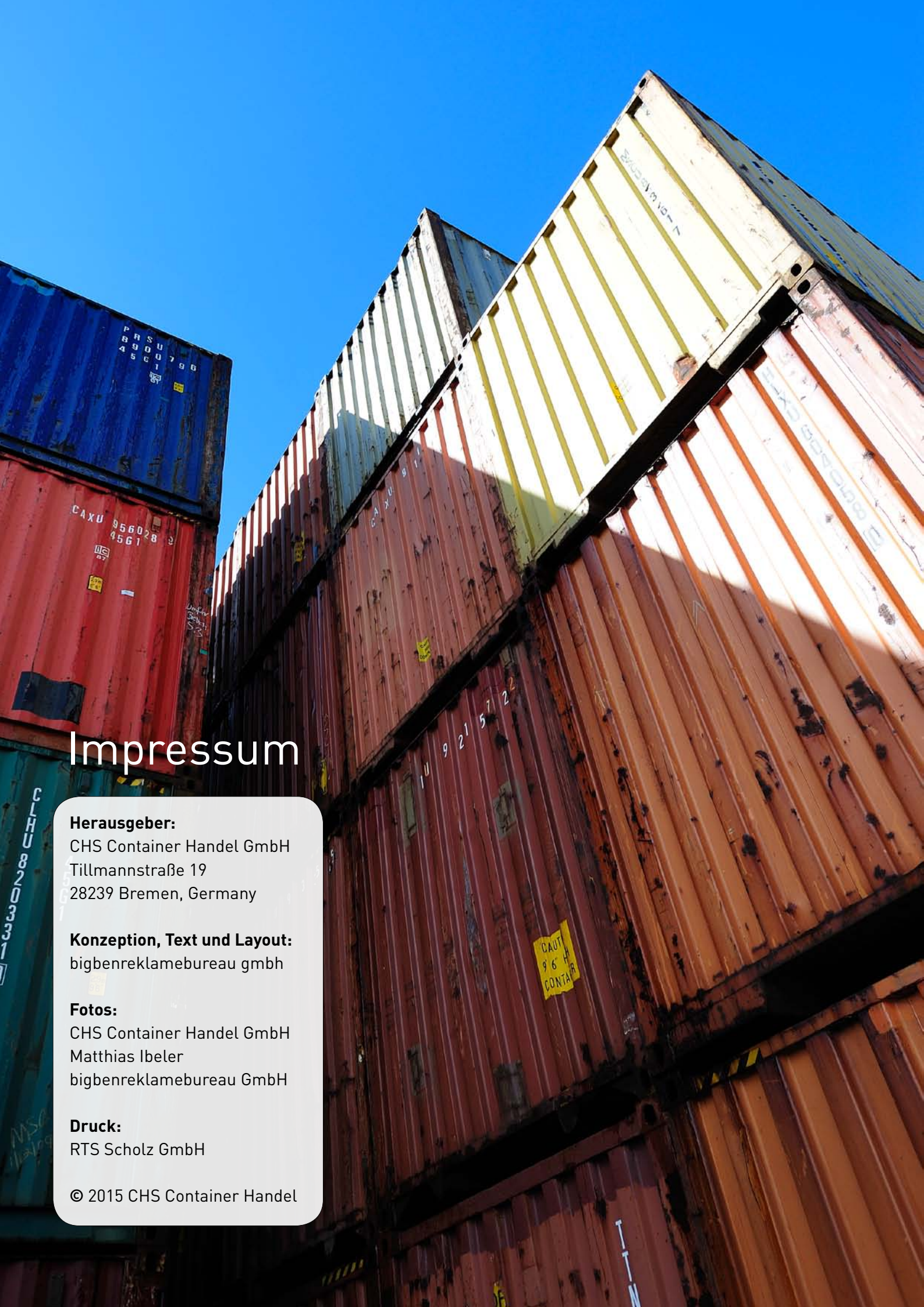

Impressum

Herausgeber:
CHS Container Handel GmbH
Tillmannstraße 19
28239 Bremen, Germany

Konzeption, Text und Layout:
bigbenreklamebureau gmbh

Fotos:
CHS Container Handel GmbH
Matthias Ibeler
bigbenreklamebureau GmbH

Druck:
RTS Scholz GmbH

© 2015 CHS Container Handel

CHS
Container Handel GmbH

Tillmannstraße 19
28239 Bremen, Germany

Telefon +49 (0)421 643 96-0
Telefax +49 (0)421 643 96-99

info@chs-container.de
www.chs-container.de